ALLEGATO 2
SVINCOLO BRANCACCIO "PORTA SUD" - SCHEMA PROGETTUALE CON INSERIMENTO PEDEMONTANA DI PALERMO

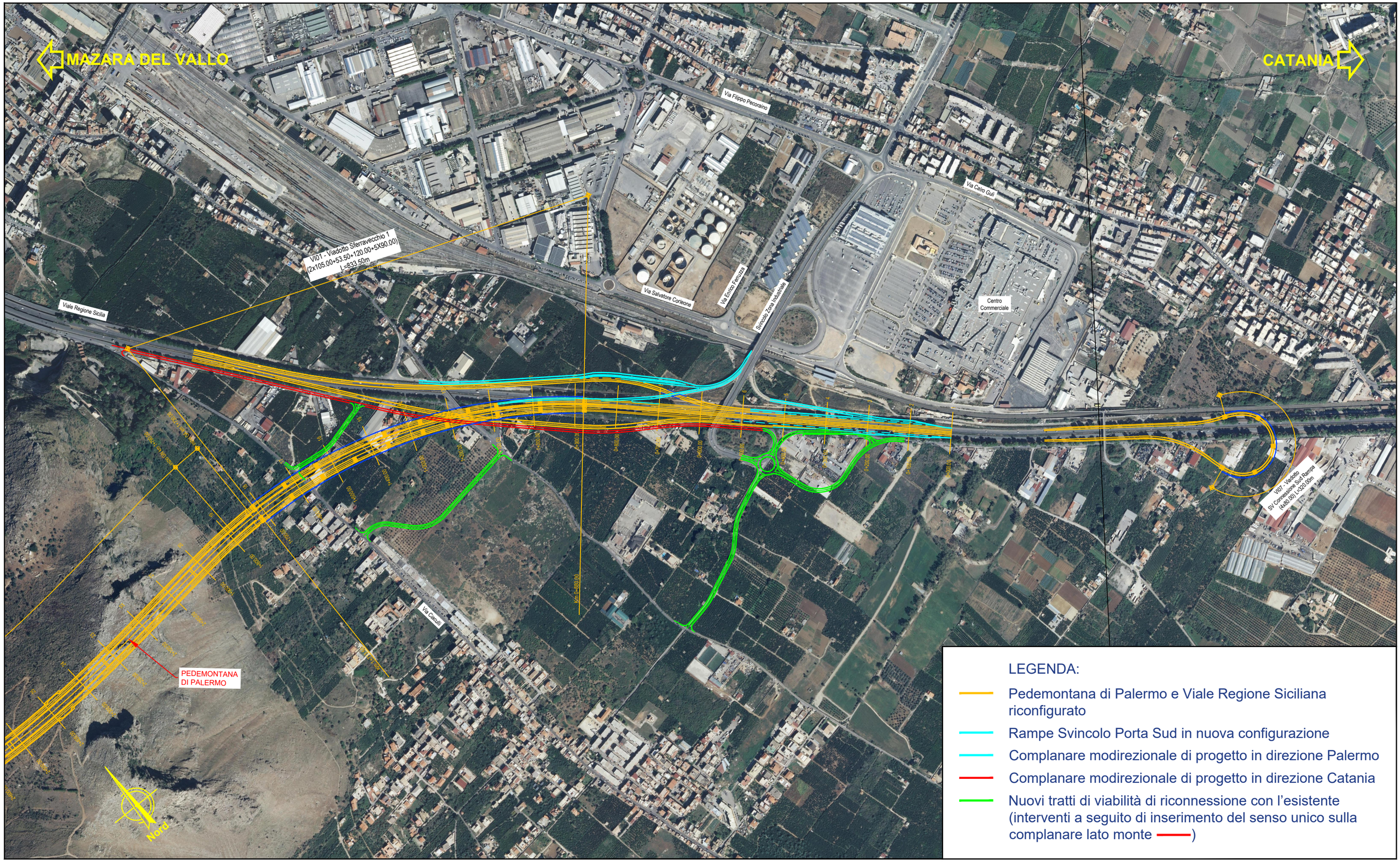

DOSSIER CONCLUSIVO - PEDEMONTANA DI PALERMO
Collegamento tra le Autostrade A19 (Catania - Palermo) e A29 (Palermo - Trapani)