

LEGENDA

- R1 RISCHIO IDRAULICO - RISCHIO BASSO
- R2 RISCHIO IDRAULICO - RISCHIO MEDIO
- R3 RISCHIO IDRAULICO - RISCHIO ELEVATO
- R4 RISCHIO IDRAULICO - RISCHIO MOLTO ELEVATO

LEGENDA

- TRATTO SU SEDE ESISTENTE
- TRATTO IN VARIANTE
- VIADOTTO
- GALLERIA

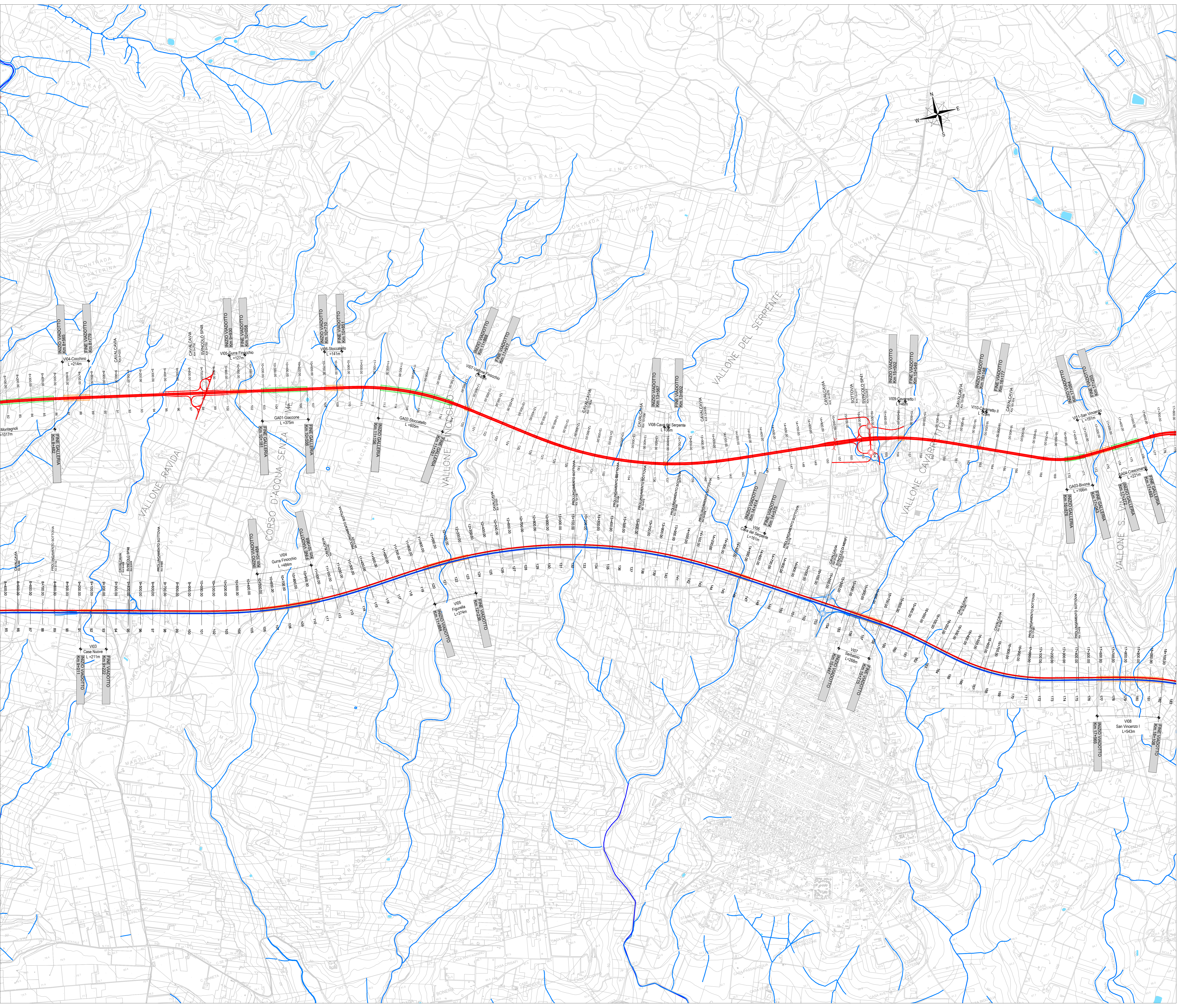



Direzione tecnica

S.S.115 "SUD OCCIDENTALE SICULA". ITINERARIO GELA - AGRIGENTO - CASTELVETRANO. MACROLOTTO 1 DA SVINCOLO A29 CASTELVETRANO A SVINCOLO DI SCIACCA OVEST (INCLUSO)

DOCUMENTO DI FATTIBILITA' DELLE ALTERNATIVE PROGETTUALI cod. PA899

PROGETTAZIONE: ATI SINTAGMA - SIPAL - TECNIC - GDG - ICARIA	
PROGETTISTA E RESPONSABILE DELL'INTEGRAZIONE DELLE PRESTAZIONI SPECIALISTICHE: Ing. Nando Grimaldi Ordine degli Ingegneri della Prov. di Perugia n° A351	GRUPPO DI PROGETTAZIONE: MANDATARIO:  Ing. N. Grimaldi Ing. V. Turilli Ing. T. Bartoli Ing. F. Corbelli Arch. A. Baccini Ing. L. Caramanna Geom. S. Rocchini Ing. F. Pignatelli Arch. C. Proietti Ing. F. Rocchini Dot. E. Santucci Dott. Agr. F. Bertoli Resp. Ing. Vicentino Nottecola Ordine degli Ingegneri della Provincia di Fermo n° A376
IL GEOLOGO: Dott. Geol. Giorgio Carquiglini Ordine dei Geologi della Regione Umbra n°108	MANDANTI:  Ing. G. Canale Ing. G. Santucci Ing. M. Santucci Ing. C. Tronzo  Arch. G. Pignatelli Dot. Ing. V. Rocchini Dot. Ing. F. Rocchini
IL COORDINATORE PER LA SICUREZZA IN FASE DI PROGETTAZIONE: Ing. Filippo Barbabianco Ordine degli Ingegneri della Prov. di Perugia n° A1373	RESPONSABILE DELL'AREA SPECIALISTICA DI PROGETTO: Resp. Ing. Vicentino Nottecola Ordine degli Ingegneri della Provincia di Fermo n° A376
VISTO IL RESPONSABILE DEL PROCEDIMENTO Ing. Luigi Maje	

13.IDRAULICA

PAI: Planimetria del rischio idraulico Tav 2 di 3

CODICE PROGETTO: DPPA0899	LIV. PROJ. N. PROJ.: P 22	NOME FILE: 10100101DRP104	REVISIONE: A	SCALA: 1:10.000
PROGETTO: D110101DRP104		CODICE ELAB.: T0110101DRP104		

A	Emissione	Nov. 2022	F. Rocchini	V. Rocchini	N. Grimaldi
REV.	DESCRIZIONE	DATA	REDATTO	VERIFICATO	APPROVATO