





S.S. 675 "UMBRO - LAZIALE"
**Sistema infrastrutturale del collegamento del porto
 di Civitavecchia con il nodo intermodale di Orte**
Tratta Monte Romano est - Civitavecchia
2° Stralcio Tarquinia - Civitavecchia

DOCUMENTO DI FATTIBILITA' DELLE ALTERNATIVE PROGETTUALI

PROGETTAZIONE: ANAS - DIREZIONE TECNICA	COD. RM367
---	------------

IL RESPONSABILE DEL DOCFAP <i>Ing. Biagio Camaldo</i> <i>Ordine Ing. Roma n° A35224</i>	GRUPPO DI LAVORO ANAS <i>Ing. Valentina Mastronardi</i> <i>Ing. Serena Caso</i> <i>Dott.sa Valeria Giambrone</i> <i>Geom. Marco Petrini</i> <i>Dott. Alessandro Bonella</i> <i>Ing. Pier Giorgio D'Armini</i> <i>Ing. Maurizio Mancinetti</i> <i>Ing. Valentina Natale</i> <i>Ing. Andrea Griffa</i> <i>Ing. Alessandro Masi</i> <i>Geom. Biagio Iovine</i> <i>Ing. Alessandro Busca</i> <i>Ing. Daniele Lombardi</i> <i>Dott. Geol. Luca Scacchi</i> <i>Dott. Geol. Stefano Fratini</i> <i>Dott. Geol. Stefano Serangeli</i> <i>Arch. Barbara Banchini</i> <i>Dott.sa Archeol. Pina Maria Derudas</i> <i>Ing. Laura Troiani</i> <i>Dott.sa Archeol. Fabiana Fiano</i> <i>Dott. Archeol. Danilo De Dominicis</i>	
SERVIZI DI SUPPORTO ASSISTENZA PER LA REDAZIONE DEL DOCFAP, AMBIENTE E BIODIVERSITA' ISTITUTO IRIDE:  <i>Prof. Vittorio Amadio Guidi</i> <i>Ing. Mauro Di Prete</i> <i>Ing. Valerio Veraldi</i>	<i>Geom. Alessandro Chillelli</i> <i>Geom. Daniele Brinchi</i> <i>Ing. Donato Siravo</i> <i>Ing. Matteo Zincani</i> <i>Ing. Francesco Affinito</i> <i>Arch. Francesca R. Ietto</i> <i>Ing. Salvatore Andracchio</i> <i>Geom. Massimiliano Maggi</i> <i>Geom. Raffaele Izzo</i>	
PAESAGGIO LEAF: 	<i>Arch. Maria Elisabetta Cattaruzza</i>	
CONSULENZA SCIENTIFICA: TRACCIATI SITALIA s.n.c.: 	<i>Prof. Arch. Carlo Valorani</i> <i>Geom. Valentino Bertoli</i>	
GEOLOGIA STUDIO GEOLOGICO MARCHETTI: 	<i>Dott. Geol. Domenico Marchetti</i>	
ARCHEOLOGIA	<i>Dott. Archeol. Paolo Binaco</i>	

PROTOCOLLO	DATA	VISTO: IL RESPONSABILE DEL PROCEDIMENTO : <i>Ing. Paolo Nardocci</i>
------------	------	---

Paesaggio
Caratterizzazione paesistica e percezione visiva
Fotosimulazioni Opere connesse

CODICE PROGETTO		NOME FILE		REVISIONE	SCALA:
PROGETTO	LIV. PROG.	N. PROG.	RM367_T01-PG01-PAE-FO01A_3d		
DTRM0367	F	2301	CODICE ELAB. T01PG01PAEFO01	A	-
A	Emissione		Gennaio 2024		
REV.	DESCRIZIONE		DATA	REDATTO	VERIFICATO APPROVATO

OPERE CONNESSE



Itinerario A - Lungo il promontorio dei Monterozzi: dal centro storico di Tarquinia alla necropoli fino al colle del Pisciarello. Dal promontorio dei Monterozzi fino all'Ara della Regina e Pian di Civita (antica Tàrchuna), passeggiando lungo l'acquedotto settecentesco



Parco degli Acquedotti - Contestualizzazione dell'area di messa in valore nel quadro degli interventi proposti dal Masterplan





Parco degli Acquedotti - Proposta



Parco degli Acquedotti - Stato di fatto



Parco degli Acquedotti - Stato di fatto

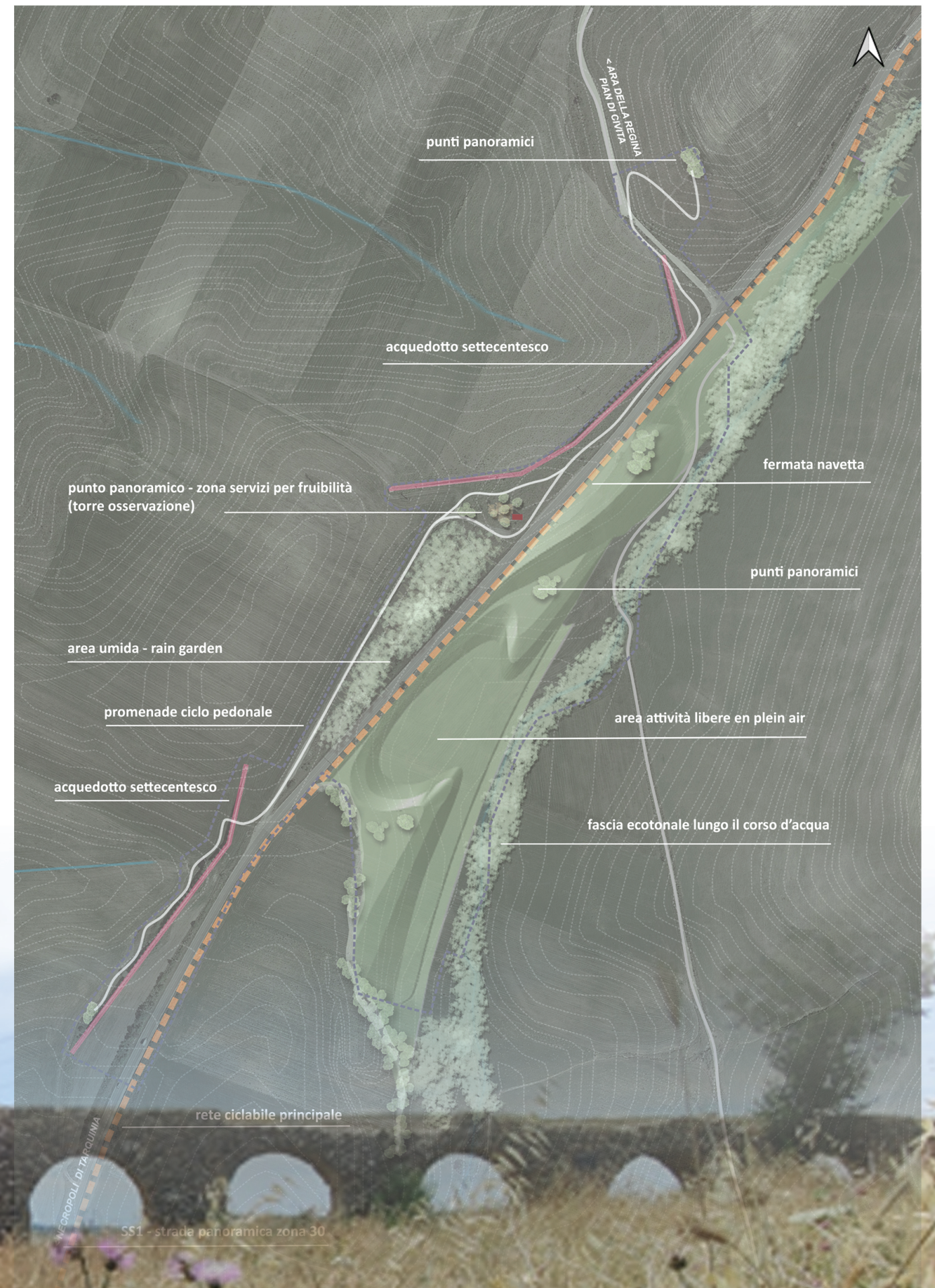

Parco degli Acquedotti - proposta