

Note:  
Sistema di riferimento delle coordinate: EPSG 3003 Monte Mario 1  
Scala 1:10.000

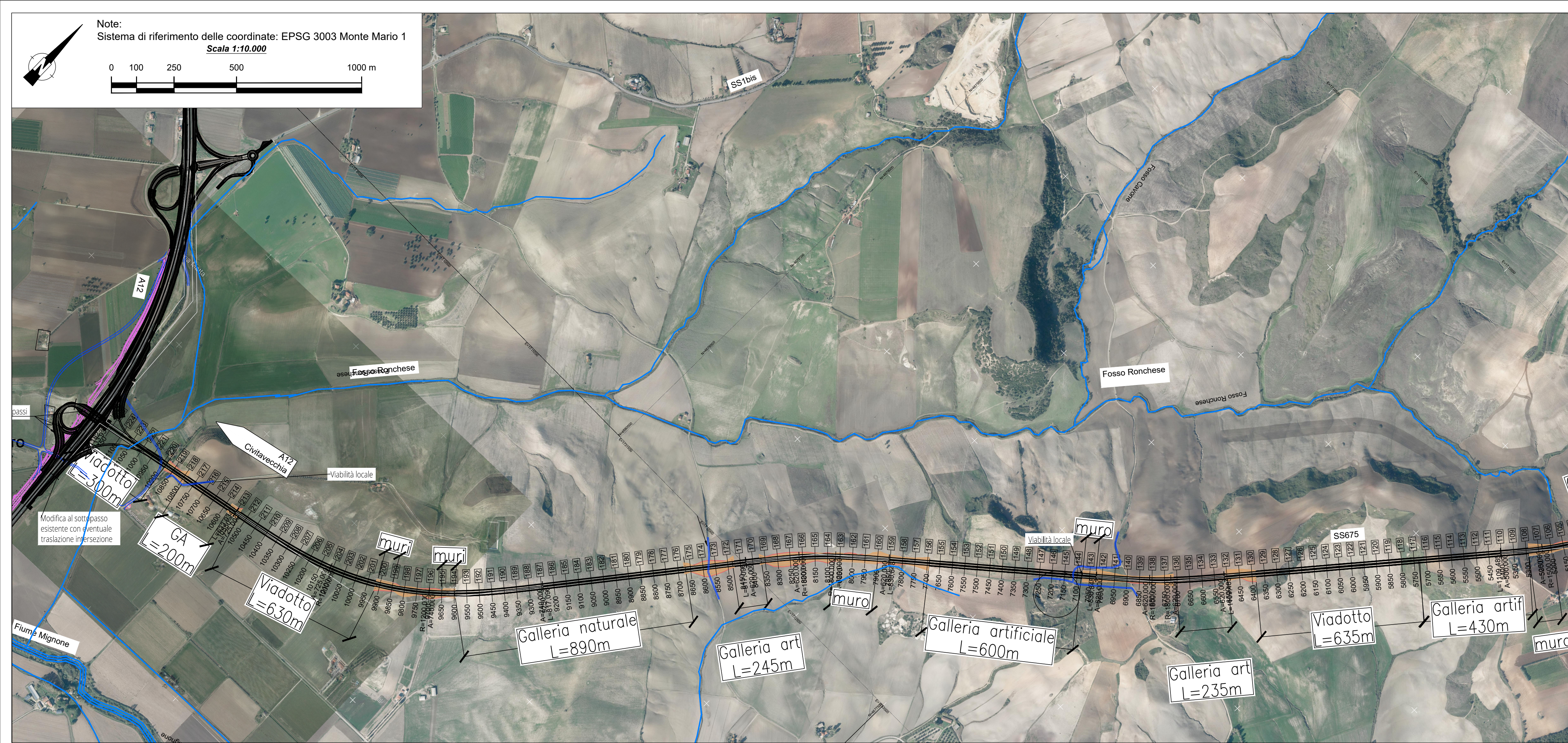

Note:  
Sistema di riferimento delle coordinate: EPSG 3003 Monte Mario 1  
Scala 1:10.000

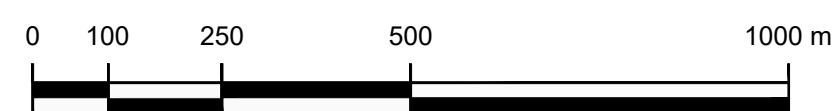
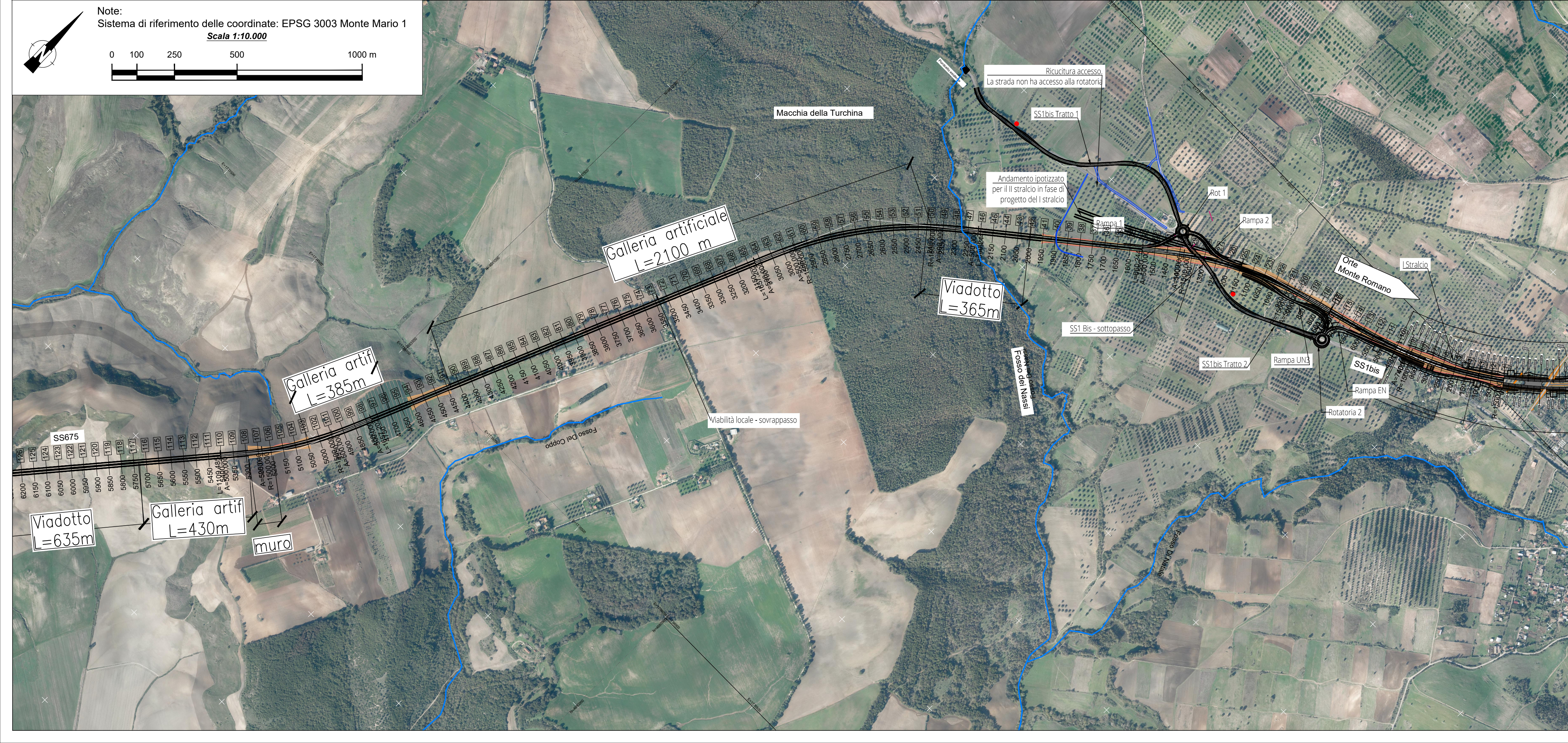

- Ricucitura viabilità locale
- Direzione di percorrenza
- Corsi d'acqua

KEY-PLAN

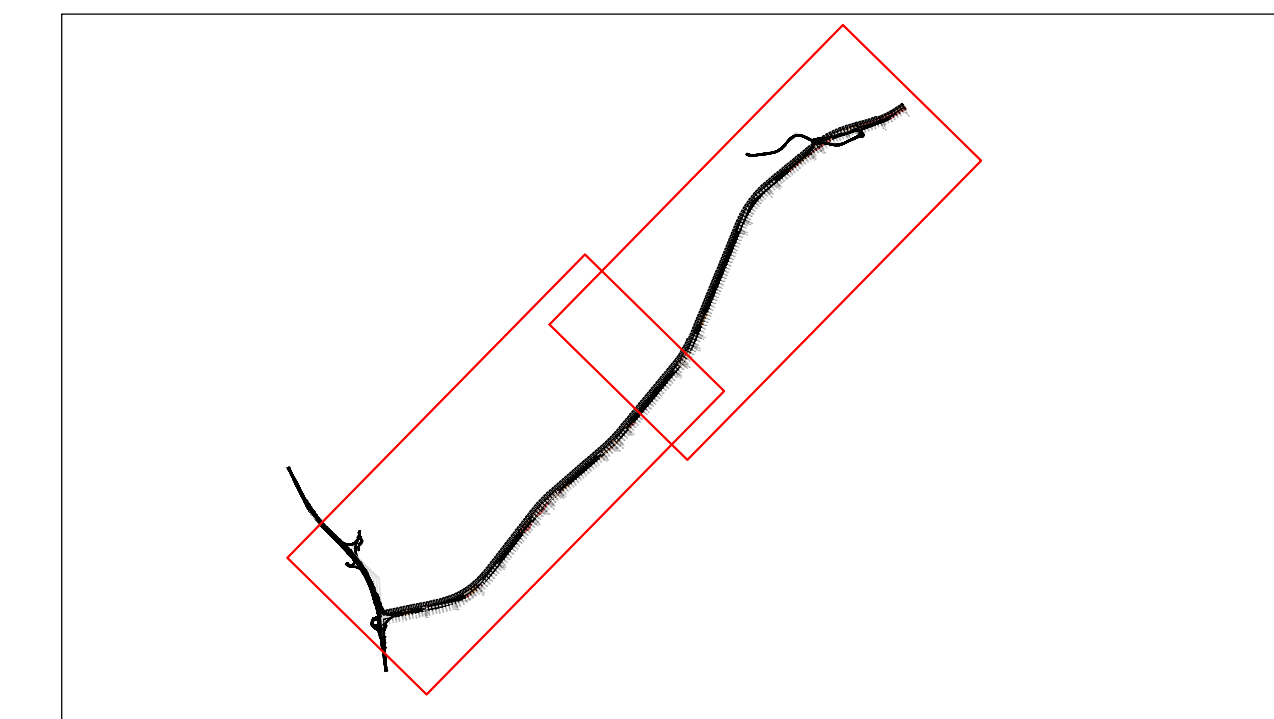



**Direzione Tecnica**

**S.S. 675 "UMBRO - LAZIALE"**  
Sistema infrastrutturale del collegamento del porto di Civitavecchia con il nodo intermodale di Orte  
Tratta Monte Romano est - Civitavecchia  
2° Stralcio Tarquinia - Civitavecchia

**DOCUMENTO DI FATTIBILITA' DELLE ALTERNATIVE PROGETTUALI**

PROGETTAZIONE: ANAS - DIREZIONE TECNICA

COD. RM367

<p><b>IL RESPONSABILE DEL DOCFAP</b> Ing. Biagio Camaldo Ordine Ing. Roma n° 435224</p> <p><b>SERVIZI DI SUPPORTO</b> ASSISTENZA PER LA REDAZIONE DEL DOCFAP, AMBIENTE E BIODIVERSITA' ISTITUTO IRIDE:  Prof. Vittorio Amadio Guidi Ing. Mauro Di Prete Ing. Valerio Veraldi</p> <p><b>PAESAGGIO</b> LEAF: Arch. Maria Elisabetta Cattaruzza</p> <p><b>CONSULENZA SCIENTIFICA</b> Prof. Arch. Carlo Volorani</p> <p><b>TRACCIATI</b> STALIA s.n.c.: Geom. Valentino Bertoli</p> <p><b>GEOLOGIA</b> STUDIO GEOLOGICO MARCHETTI: Dott. Geol. Domenico Marchetti</p> <p><b>ARCHEOLOGIA</b> Dott. Archeol. Paolo Binco</p>	<p><b>GRUPPO DI LAVORO ANAS</b> Ing. Valentina Mastroratti Ing. Serena Caso Dott.ssa Valeria Giombrone Geom. Marco Palmieri Dott. Alessandro Bonella Ing. Pier Giorgio D'Armini Ing. Maurizio Manichetti Ing. Valentina Natale Ing. Andrea Grillo Ing. Alessandro Masi Geom. Biagio Iovine Ing. Alessandro Busca Ing. Daniele Lombardi Dott. Geol. Luca Scacchi Dott. Geol. Stefano Fratini Dott. Geol. Stefano Serangeli Arch. Barbara Bianchini Dott.ssa Archeol. Pina Maria Derudas Ing. Laura Troiani Dott.ssa Archeol. Fabiana Fiano Dott. Archeol. Danilo De Dominicis</p>	<p>Geom. Alessandro Chieffi Geom. Daniele Brinchi Ing. Donato Siravo Ing. Matteo Zicconi Ing. Francesco Affinito Arch. Francesco R. Ietto Ing. Salvatore Anacrchio Geom. Massimiliano Maggi Geom. Raffaele Izzo</p>
---	--	---

PROTOCOLLO: DATA: VISTO: IL RESPONSABILE DEL PROCEDIMENTO: Ing. Paolo Narducci

**STRADE E TRACCIATI**  
STUDIO DELLE ALTERNATIVE DI TRACCIATO  
Planimetria su fotomosaico - Alternativa Blu\_Cresta

CODICE PROGETTO	NOME FILE	REVISIONE	SCALA:
PROGETTO	T01-PS02-TRA-P002A		
DTRM0367	CODICE ELAB. T01PS02TRAP002	A	1:10000

A	Emissione	Gennaio 2024	REDAITTO	VERIFICATO	APPROVATO
REV.	DESCRIZIONE	DATA	REDAITTO	VERIFICATO	APPROVATO