

Note:
Sistema di riferimento delle coordinate: EPSG 3003 Monte Mario 1
Scala 1:10.000

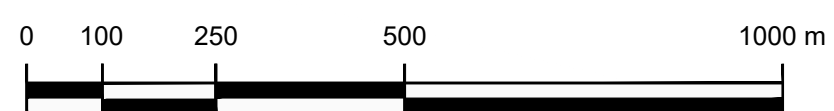

A12 Civitavecchia Direzione di percorrenza
Corsi d'acqua

KEY-PLAN

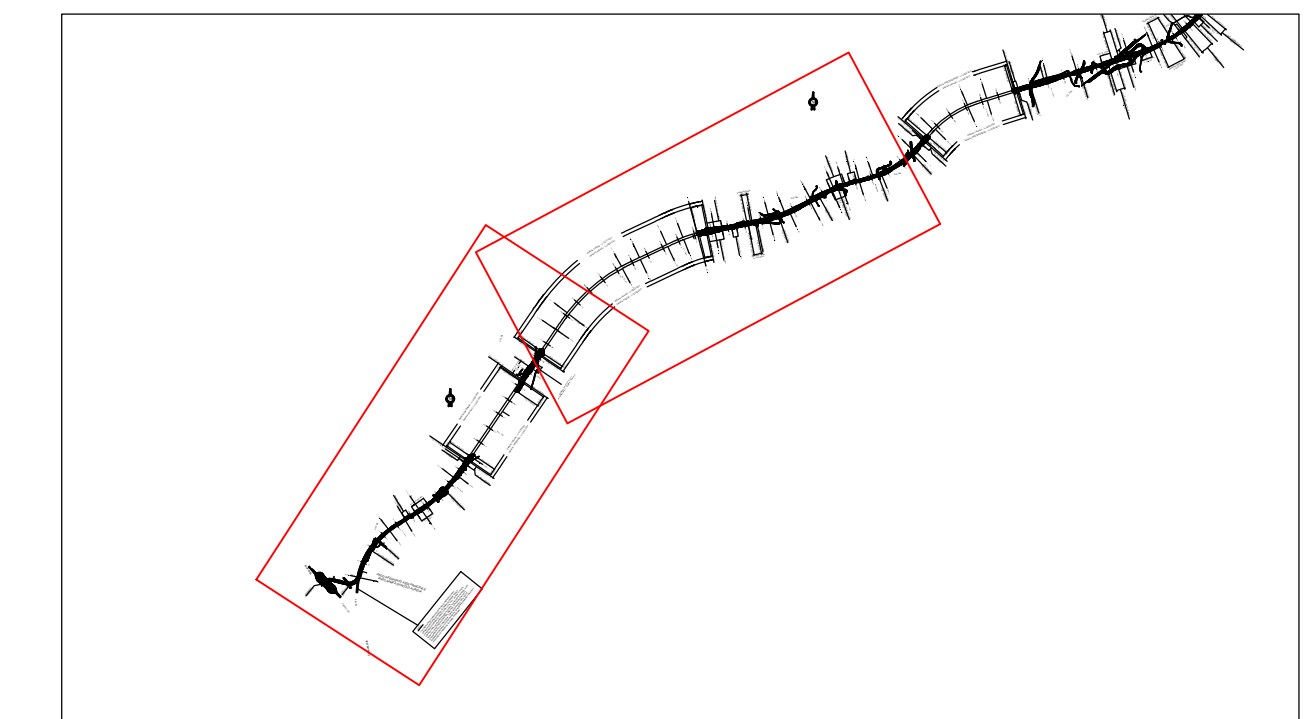

NOTA:
Il progetto previsto nella precedente fase progettuale e fornito dell'approvazione della Valutazione di Impatto Ambientale, inizia in corrispondenza dell'attacco della S.S.1bis con la S.S.1 "Aurelia". Lo studio sempre in corrispondenza dell'innesto approvato ed è predisposto per il proseguimento fino a Civitavecchia. Tale proseguimento è più in fase di progettazione preliminare e dovrà ottenere la compatibilità ambientale attraverso la procedura di Valutazione di Impatto Ambientale.

Note:
Sistema di riferimento delle coordinate: EPSG 3003 Monte Mario 1
Scala 1:10.000

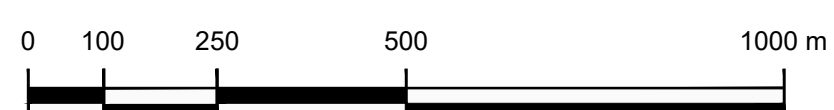

anas GRUPPO FS ITALIANE Direzione Tecnica

S.S. 675 "UMBRO - LAZIALE"
Sistema infrastrutturale del collegamento del porto di Civitavecchia con il nodo intermodale di Orte
Tratta Monte Romano est - Civitavecchia
2° Stralcio Tarquinia - Civitavecchia

DOCUMENTO DI FATTIBILITA' DELLE ALTERNATIVE PROGETTUALI

PROGETTAZIONE: ANAS - DIREZIONE TECNICA COD. RM367

| | | |
|---|---|---|
| IL RESPONSABILE DEL DOCFAP Ing. Biagio Camaldo Ordine Ing. Roma n° 435224 | GRUPPO DI LAVORO ANAS Ing. Valentina Mastroratti Ing. Serena Caso Dott.ssa Valeria Giombrone Geom. Marco Palmieri Dott. Alessandro Bonella Ing. Pier Giorgio D'Armini Ing. Maurizio Mancinetti Ing. Valentina Natale Ing. Andrea Grillo Ing. Alessandro Masi Geom. Biagio Iovine Ing. Alessandro Busca Ing. Daniele Lombardi Dott. Geol. Luca Scacchi Dott. Geol. Stefano Fratini Dott. Geol. Stefano Serangeli Arch. Barbara Bianchini Dott.ssa Archeol. Pina Maria Derudas Ing. Laura Troiani Dott.ssa Archeol. Fabiana Fiano Dott. Archeol. Danilo De Dominicis | Geom. Alessandro Chielli Geom. Daniele Brinchi Ing. Donato Sirvo Ing. Matteo Zicani Ing. Francesco Affinito Arch. Francesco R. Ietto Ing. Salvatore Andracchio Geom. Massimiliano Maggi Geom. Raffaele Izzo |
| SERVIZI DI SUPPORTO ASSISTENZA PER LA REDAZIONE DEL DOCFAP, AMBIENTE E BIODIVERSITA' ISTITUTO IRIDE: Prof. Vittorio Amadio Guidi Ing. Mauro Di Prete Ing. Valerio Verdelli | PAESAGGIO LEAF: Arch. Maria Elisabetta Cattaruzza | |
| CONSULENZA SCIENTIFICA: TRACCIATI STALIA s.n.c.: Geom. Valentino Bertoli | Prof. Arch. Carlo Volorani | |
| GEOLOGIA STUDIO GEOLOGICO MARCHETTI: Dott. Geol. Domenico Marchetti | | |
| ARCHEOLOGIA Dott. Archeol. Paolo Binco | | |
| PROTOCOLLO DATA | VISTO: IL RESPONSABILE DEL PROCEDIMENTO: Ing. Paolo Nardocci | |

STRADE E TRACCIATI
STUDIO DELLE ALTERNATIVE DI TRACCIATO
Planimetria su fotomosaico - Alternativa Viola

| | | | |
|----------------------|--------------------------------|--------------|------------------------------|
| CODICE PROGETTO | NOME FILE | REVISIONE | SCALA: |
| PROGETTO DTRM0367 | T01-PS02-TRA-PO04A | A | 1:1000/10000 |
| LIV. PROG. F 2301 | CODICE ELAB. T01PS02TRAP004 | | |
| A | Emissione | Gennaio 2024 | |
| REV. | DESCRIZIONE | DATA | REDATTO VERIFICATO APPROVATO |