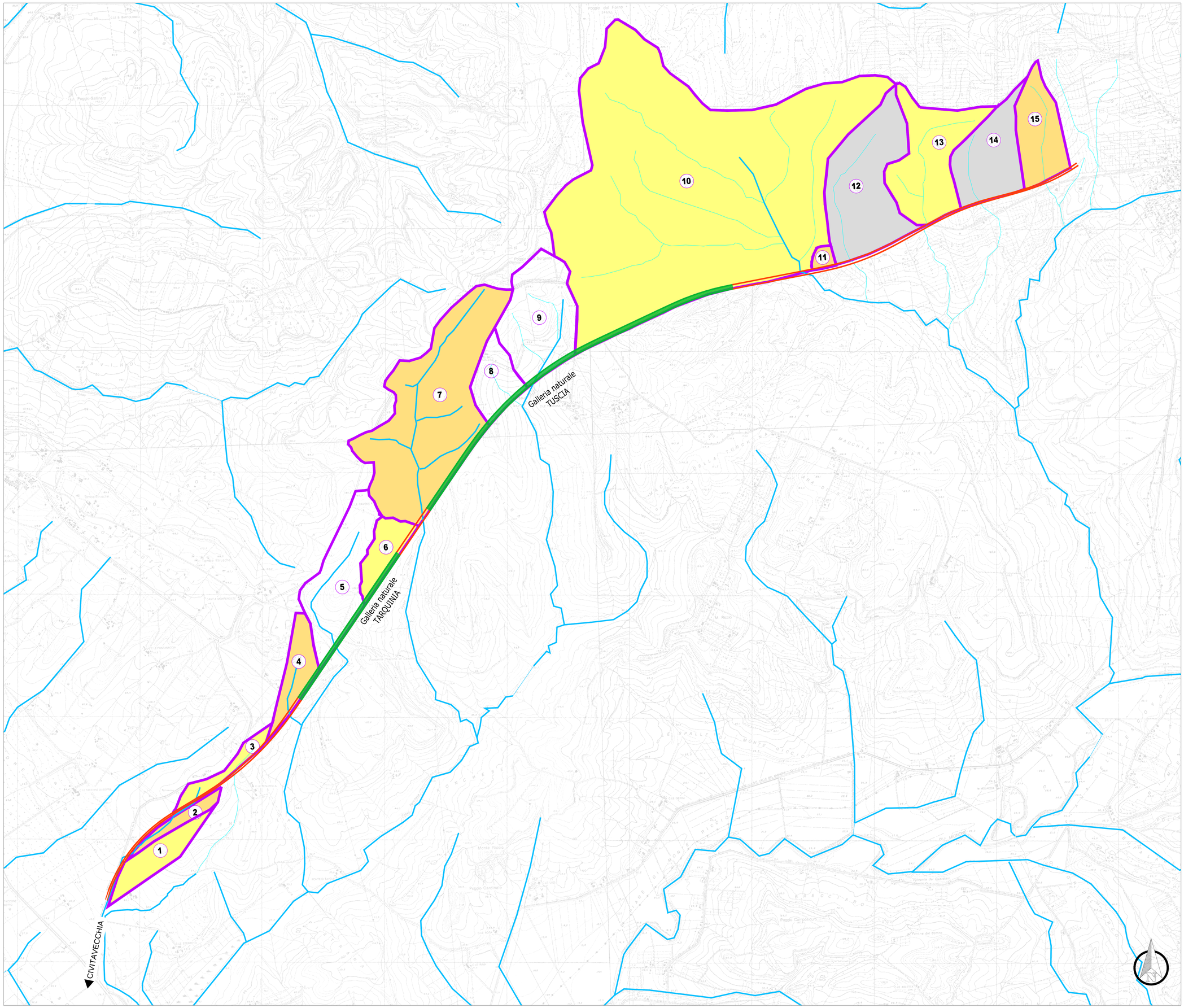

LEGENDA

- TRACCIATO: TRATTI ALL' APERTO
- TRACCIATO: TRATTI IN GALLERIA
- RETE IDROGRAFICA PRINCIPALE
- RETE IDROGRAFICA SECONDARIA
- LIMITI DI BACINO
- IDENTIFICATIVO BACINO
- BACINI IDROGRAFICI RICADENTI NEI TRATTI ALL'APERTO DEL TRACCIATO
- INTERFERENZE DEL TRACCIATO CON RETICOLO IDROGRAFICO

CARATTERISTICHE MORFOLOGICHE DEI BACINI IDROGRAFICI

BACINO	PROGR. INTERFERNZA	NOMINATIVO	SEZIONE STRADALE	OPERA DI ATTRAVERSAMENTO
(adim.)	(km)	(adim.)	(adim.)	(adim.)
AFFLUENTI FIUME MIGNONE				
3	1+237.52	Fosso	RILEVATO	TOMBINO SCATOLARE 2.0x2.0
4	2+288.07	Fosso Pisciarello	RILEVATO	TOMBINO SCATOLARE 2.0x2.0
6	4+125.00	Fosso	RILEVATO	TOMBINO SCATOLARE 2.0x2.0
7	4+177.20	Fosso Cavone	RILEVATO	TOMBINO SCATOLARE 6.0X4.0
10	8+075	Fosso dei Nassi	VIADOTTO	VIADOTTO NASSI(L=110m)
11	8+256.74	Fosso	RILEVATO	TOMBINO SCATOLARE 2.0x2.0
12	8+515.10	Fosso Doganelle	RILEVATO	TOMBINO SCATOLARE 3.0x3.0
13	9+080.40	Fosso	RILEVATO	TOMBINO SCATOLARE 3.0x3.0
14	9+600.00	Fosso	TRINCEA-RILEVATO	TOMBINO SCATOLARE 2.0x2.0
14	9+925.00	Fosso	RILEVATO	TOMBINO SCATOLARE 2.0x2.0
15	10+168.11	Fosso	RILEVATO	TOMBINO SCATOLARE 3.0x3.0
16	10+545.07	Fosso Le Cimette	RILEVATO	TOMBINO SCATOLARE 3.0x3.0
AFFLUENTI FIUME MARTA				
18	13+318.76	Fosso	RILEVATO	TOMBINO SCATOLARE 3.0x3.0
18	13+424.52	Fosso	RILEVATO	TOMBINO SCATOLARE 2.0x2.0
19	13+669.2	Fosso Lavatore	RILEVATO	PONTICELLO (L=12 m)
19b	13+761.29	Fosso	RILEVATO	TOMBINO SCATOLARE 2.0x2.0
21	14+785	Fosso dello Zoppo	VIADOTTO	VIADOTTO DELLO ZOPPO (L=260m)
22	15+621.13	Fosso	RILEVATO	TOMBINO SCATOLARE 2.0x2.0
22	16+025.00	Fosso	RILEVATO	TOMBINO SCATOLARE 2.0x2.0
22	16+207.24	Fosso	RILEVATO	TOMBINO SCATOLARE 2.0x2.0
22	16+584.92	Fosso	RILEVATO	TOMBINO SCATOLARE 2.0x2.0
23	17+240	Fosso del Crognolo	VIADOTTO	VIADOTTO CROGNOLO (L=560m)
24	18+140	Fosso Rosanello	VIADOTTO	VIADOTTO BIEDANO 1 (L=110m)
25	18+465	Torrente Biedano	VIADOTTO	VIADOTTO BIEDANO 2 (L=400m)

anas
GRUPPO FS ITALIANE

Direzione Tecnica

S.S. 675 "UMBRO - LAZIALE"
Sistema infrastrutturale del collegamento del porto
di Civitavecchia con il nodo intermodale di Orte
Tratta Monte Romano est - Civitavecchia
2° Stralcio Tarquinia - Civitavecchia

DOCUMENTO DI FATTIBILITA' DELLE ALTERNATIVE PROGETTUALI

PROGETTAZIONE: ANAS - DIREZIONE TECNICA

COD. RM367

IL RESPONSABILE DEL DOCFAP
Ing. Biagio Camillo
Ordine Ing. Roma n° A35224

SERVIZI DI SUPPORTO
ASSISTENZA PER LA REDAZIONE DEL DOCFAP, AMBIENTE E BIODIVERSITA'
SERVIZI IRSE: *Prof. Vittorio Arnaldo Guidi*
uyde *Ing. Mauro Di Prete*
Ing. Valerio Verardi

PAESAGGIO
LEAP: *Arch. Maria Elisabetta Cottanuzzo*
CONSULENZA SCIENTIFICA: *Prof. Arch. Carlo Valorani*

TRACCIATI
STRIA s.r.l.: *Geom. Valentino Bertoli*

GEOLOGIA
STUDIO GEOLOGICO MARCHETTI: *Dott. Geol. Domenico Marchetti*

ARCHEOLOGIA
Dott. Archeol. Paolo Binaco

GRUPPO DI LAVORO ANAS
Ing. Valentina Mastrorondi
Ing. Serena Caso
Dott.ssa Valeria Gambrone
Geom. Marco Petrini
Dott. Alessandro Bonello
Ing. Pier Giorgio D'Armini
Ing. Maurizio Manchetti
Ing. Valentina Natale
Ing. Andrea Griffi
Ing. Alessandra Masi
Geom. Biagio Isaline
Ing. Alessandra Busco
Ing. Daniele Lombardi
Dott. Geol. Luca Scarzoni
Dott. Geol. Stefano Frattini
Dott. Geol. Stefano Serangeli
Arch. Barbara Rinaldi
Dott.ssa Archeol. Pina Maria Derudas
Ing. Laura Trolese
Dott.ssa Archeol. Fabiana Fiamo
Dott. Archeol. Danilo De Dominicis
Geom. Alessandro Chilelli
Geom. Daniele Brinchi
Ing. Donato Sirsee
Ing. Matteo Zincani
Ing. Francesco Affinito
Arch. Francesca R. Ietto
Ing. Salvatore Andrasiohio
Geom. Massimiliano Maggi
Geom. Raffaele Izzo

PROTOCOLLO | DATA | VISTO: IL RESPONSABILE DEL PROCEDIMENTO : *Ing. Paolo Nardocci*

IDROLOGIA E IDRAULICA

Corografia dei bacini e del reticolo idrografico - TRACCIATO VIOLA

CODICE PROGETTO	NOME FILE	REVISIONE	SCALA:
PROGETTO: DTRM0367 — LIV. PROG.: F — N. PROG.: 2301	T01ID01IDRCO03A — CODICE ELAB.: T01 ID01 IDR CO03	A	1:10.000

REV.	DESCRIZIONE	DATA	REDATTO	VERIFICATO	APPROVATO
A	Emissione	Gennaio 2024			